

Logopedische hulp

Voor logopedische hulp heeft u een verwijzing nodig van uw huisarts of specialist. Door de zorgverzekeraars wordt logopedische hulp vergoed.

Voor meer informatie of voor het maken van een afspraak kunt u contact opnemen met Sandra van Gaalen. Telefoonnummer 06-24861080 of mailt u naar logopedie@vangaalen.net.
Kijk ook op onze website: www.vangaalen.net.

Route

Openbaar vervoer

Vanaf het station Almere Buiten met stadsbus 1 richting Eilandenbuurt.
U stapt uit bij halte 'Stripheldenbuurt Noord'.

Auto

Vanaf de rijksweg A6 neemt u afslag 7 de Spectrumdreef op (S105).
Op de 2^e rotonde 1^e afslag de Evenaar op.
Na 1 km rechtsaf de Maarten Toonderlaan op.
Na 175 m linksaf de Gerrit Th. Rotmanlaan op.
Na 175 m rechtsaf de Flipjestraat op.

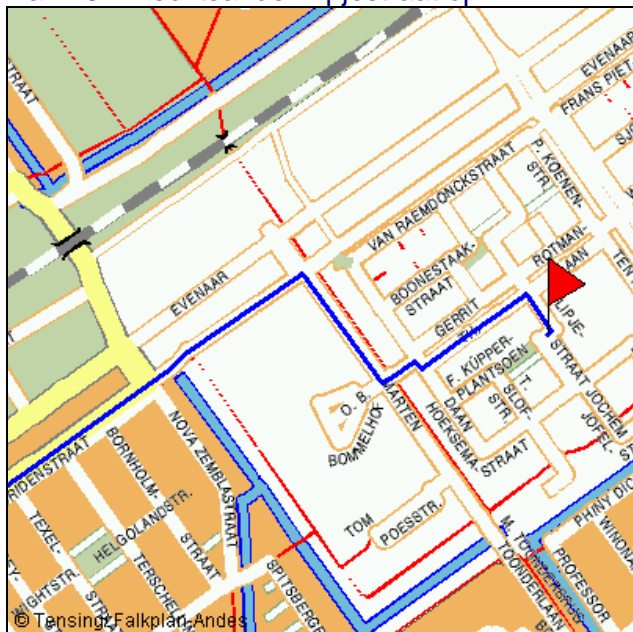

Flipjestraat 29
1336 BC ALMERE

Telefoon: 036-5296038 of 06-24861080
E-mail: logopedie@vangaalen.net
URL : www.vangaalen.net

www.vangaalen.net

Logopediepraktijk van Gaalen

In september 2006 heeft logopediepraktijk van Gaalen haar deuren geopend. De praktijk is gevestigd in 'het Vlechtwerk' in de Stripheldenbuurt te Almere Buiten. U kunt zichzelf of uw kind aanmelden voor een intakegesprek. Ook kunt u bij ons terecht voor een advies- of informatiegesprek. De logopedist kan ook onderzoek doen en aan de hand van de resultaten een logopedische behandeling starten.

Wat is logopedie?

Door te praten en te luisteren begrijpen wij elkaar. In het dagelijks leven is spreken belangrijk. Om te spreken moeten we ademen en gebruiken we onze stembanden, keel, neus, kaken, tong en lippen. Om te kunnen spreken moeten wij ook kunnen horen, denken en begrijpen. Communicatie is meer dan praten alleen. Het omvat vele uitingsvormen, waaronder schrijven, gebaren en ondersteunende communicatiehulpmiddelen. Voor alle problemen die te maken hebben met communicatie, spreken en verstaan, kunt u bij de logopedist terecht.

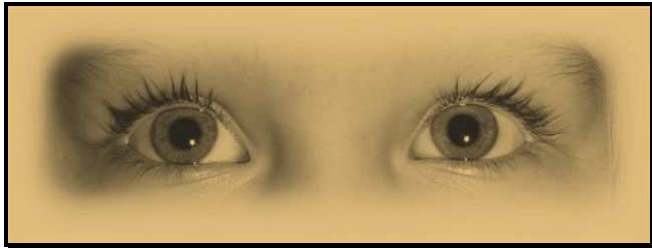

Wat doet de logopedist?

De hulp van de logopedist kan bestaan uit het behandelen van de stoornis, maar ook uit het doen van onderzoek, het geven van adviezen/voorlichting en het begeleiden van ouder(s)/verzorger(s) en de omgeving van de cliënt. Een logopedist werkt vaak samen met andere deskundigen zoals een arts, tandarts, psycholoog of leerkracht. Samenwerking tussen verschillende disciplines is erg belangrijk.

Welke stoornissen worden er behandeld in de logopediepraktijk?

Spraak

- Klanken, woorden niet of niet goed uit (kunnen) spreken
- Stotteren en broddelen
- Verbale ontwikkelingsdyspraxie
- Onverstaanbaar spreken, binnensmonds, kaakgeklemd, te snel spreken
- Lispelen en slissen
- Dysarthrie (motorische spraakstoornis)
- Nasaliteit

Taal

- Vertraagde taalontwikkeling/taalachterstand op het gebied van:
 - Woordenschat, zinsbouw, woordvorm, verhaal/structuur, spontane taal
 - Taalgebruiksproblemen: hoe om te gaan met de (non-verbale) taal in de sociale context
- Afasie (na beroerte of trauma)
- Lees- en schrijfstoornissen (dyslexie)
- Taalstoornissen als gevolg van dementie

Stem

- Heesheid/schorheid
- Verkeerde stemgeving/ stemmisbruik
- Nasaliteit

Adem

- Bij klachten op het gebied van ademhaling kun u denken aan:
 - verkeerde ademtechniek
 - hyperventilatie

Gehoor

- Slechthorendheid/doofheid
- Spraakafzien
- Problemen in de auditieve verwerking, auditieve discriminatie, auditieve analyse en synthese
- Verminderde klankwaarneming

Afwijkend mondgedrag

- Duimen
- Vinger zuigen
- Open mondgedrag/habituele mondademing
- Interdentaal slikken (tong tussen tanden)
- Slappe mondmotoriek
- Sensibiliteitsproblemen (gevoeligheid van het mondgebied)
- Orale dyspraxie

Eet- en drinkproblemen

- Problemen bij het afhappen, slikken, kauwen
- Weigeren van voedsel (kokhalzen)
- Problemen bij overgang van fles naar lepelvoeding
- Verslikken

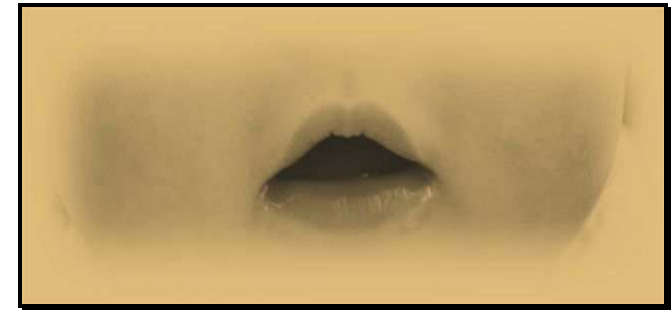

De logopedist

Sandra van Gaalen is al 12 jaar een allround logopedist. Dit houdt in dat ze zowel kinderen als volwassenen behandelt op het gebied van spraak, taal, stem, gehoor, afwijkende mondgewoonten en eet- en drinkproblemen. Ze heeft veel ervaring met het behandelen van communicatieproblemen als gevolg van cognitieve stoornissen zoals Down syndroom en autisme-spectrum stoornissen. Daarnaast werkt ze veel met kinderen met spraaktaalstoornissen, vaak gecombineerd met leerstoornissen en heeft zich gespecialiseerd op het gebied van lees- en spellingproblemen (dyslexie).